

Um uns näher kennenzulernen, finden Sie hier eine Übersicht aller ordentlichen und außerordentlichen Mitglieder unseres Verbandes mit einem BGSD-  
anerkannten Abschluss als Gebärdensprachdolmetscher\*in.

1

Unsere Mitglieder



**Akmann-Rickert, Tanja**

(staatlich geprüft)  
Garbsen

Mobil: (0160) 94674596  
Tel: (05131) 464873  
Fax: (0321) 28256266

E-Mail: t.akmann-rickert@begin-ev.de

**Arbeitssprachen:**  
Deutsch, DGS, LBG, Taktiles Gebärden

**Zusatzqualifikationen:**  
Allgemein beeidigt



**Albrecht, Daniela**

(Diplom)  
Peine

Mobil: (0160) 8877217  
Tel: -  
Fax: (03212) 1335928

E-Mail: d.albrecht@begin-ev.de

**Arbeitssprachen:**  
Deutsch, DGS

**Zusatzqualifikationen:**  
-



**Alpert, Sandra**

(staatlich geprüft)  
Braunschweig

Mobil: (0171) 2001277  
Tel: (0531) 2622517  
Fax: (0531) 63413

E-Mail: s.alpert@begin-ev.de

**Arbeitssprachen:**  
Deutsch, DGS

**Zusatzqualifikationen:**  
-



**Bente, Jeanette**

(Bachelor)  
Göttingen

Mobil: (0157) 38389556  
Tel: -  
Fax: -

E-Mail: j.bente@begin-ev.de

**Arbeitssprachen:**  
Deutsch, DGS

**Zusatzqualifikationen:**  
-



**Berge Hänel, Cornelia**

(staatlich geprüft)  
Wolfenbüttel

Mobil: (0173) 3904316  
Tel: -  
Fax: -

E-Mail: c.berge-haenel@begin-ev.de

**Arbeitssprachen:**  
Deutsch, DGS

**Zusatzqualifikationen:**  
Allgemein beeidigt



**Bernhardt, Susanne**

(staatlich geprüft)  
Wunstorf

Mobil: (0173) 3494469  
Tel: (05033) 912891  
Fax: (05033) 912892

E-Mail: s.bernhardt@begin-ev.de

**Arbeitssprachen:**  
Deutsch, DGS, LBG, Taktiles Gebärden

**Zusatzqualifikationen:**  
Allgemein beeidigt



**Biebl, Alana**

(Bachelor)  
Peine

Mobil: (0151) 54874107  
Tel: -  
Fax: -

E-Mail: a.biebl@begin-ev.de

**Arbeitssprachen:**  
Deutsch, DGS

**Zusatzqualifikationen:**  
-



**Blume, Jana**

(staatlich geprüft)  
Laatzen

Mobil: (0151) 15658343  
Tel: -  
Fax: -

E-Mail: j.blume@begin-ev.de

**Arbeitssprachen:**  
Deutsch, DGS

**Zusatzqualifikationen:**  
-



**Brüggemann, Anita**

(Bachelor)  
Zetel

Mobil: (0173) 6113311  
Tel: (04408) 3599331  
Fax: (04408) 8032174

E-Mail: a.brueggemann@begin-ev.de

**Arbeitssprachen:**  
Deutsch, DGS, LBG, Lormen, Taktiles Gebärden

**Zusatzqualifikationen:**  
Frühförderin für CODA und hörgeschädigte Kinder



**Cain, Annelie**

(Bachelor)  
Braunschweig

Mobil: (0176) 61391584  
Tel: -  
Fax: -

E-Mail: a.cain@begin-ev.de

**Arbeitssprachen:**  
Deutsch, DGS, LBG

**Zusatzqualifikationen:**  
-



**Dijkstra, Hendrik**

(staatlich geprüft)  
Osnabrück

Mobil: (0176) 34915140  
Tel: (0541) 188399  
Fax: (0322) 23350579

E-Mail: h.dijkstra@begin-ev.de

**Arbeitssprachen:**  
Deutsch, DGS

**Zusatzqualifikationen:**  
-

**Döring, Christiane**

(Diplom)

Hann. Münden

 Mobil: (01577) 9507067  
 Tel: - -  
 Fax: (06039) 937537449

E-Mail: c.doering@begin-ev.de

**Arbeitssprachen:**  
 Deutsch, DGS, LBG

**Zusatzqualifikationen:**  
 -
**Eggert, Irma**

(Diplom)

Wolfenbüttel

 Mobil: (0177) 5063941  
 Tel: - -  
 Fax: - -

E-Mail: i.eggert@begin-ev.de

**Arbeitssprachen:**  
 Deutsch, DGS

**Zusatzqualifikationen:**  
 -
**Gazzella, Maja**

(Bachelor)

Hamburg

 Mobil: (0152) 33734216  
 Tel: - -  
 Fax: - -

E-Mail: m.gazzella@begin-ev.de

**Arbeitssprachen:**  
 Deutsch, DGS, Englisch, Polnisch

**Zusatzqualifikationen:**  
 -
**Golla, Maren**

(Bachelor)

Hamburg

 Mobil: (0176) 84221058  
 Tel: - -  
 Fax: - -

E-Mail: m.golla@begin-ev.de

**Arbeitssprachen:**  
 Deutsch, DGS

**Zusatzqualifikationen:**  
 -
**Feist, Sarah**

(Bachelor)

Barsinghausen

 Mobil: (0174) 6100987  
 Tel: - -  
 Fax: - -

E-Mail: s.feist@begin-ev.de

**Arbeitssprachen:**  
 Deutsch, DGS

**Zusatzqualifikationen:**  
 -
**Fritzsche, Carolin**

(Bachelor)

Magdeburg

 Mobil: (0176) 64098098  
 Tel: - -  
 Fax: - -

E-Mail: c.fritzsche@begin-ev.de

**Arbeitssprachen:**  
 Deutsch, DGS, LBG, Lormen, Taktiles Gebärden

**Zusatzqualifikationen:**  
 Taubblindenassistentz (GFTB Zertifikat)
**Heinrich, Marika**

(IHK)

Hannover

 Mobil: (0151) 15535609  
 Tel: (0511) 819685  
 Fax: (0511) 2832599

E-Mail: m.heinrich@begin-ev.de

**Arbeitssprachen:**  
 Deutsch, DGS

**Zusatzqualifikationen:**  
 -
**Hennen, Medina**

(Bachelor)

Luhden

 Mobil: (0151) 40383985  
 Tel: - -  
 Fax: - -

E-Mail: m.hennen@begin-ev.de

**Arbeitssprachen:**  
 Deutsch, DGS

**Zusatzqualifikationen:**  
 -
**Herkelmann, Martina**

(staatlich geprüft)

Hohenhameln

 Mobil: (0160) 3536156  
 Tel: - -  
 Fax: - -

E-Mail: m.herkelmann@begin-ev.de

**Arbeitssprachen:**  
 Deutsch, DGS

**Zusatzqualifikationen:**  
 Fachkraft für Kleinkindpädagogik in der Frühförderung
**Horn, Dorothee**

(Bachelor)

Bad Sooden-Allendorf

 Mobil: (0177) 4844036  
 Tel: (05542) 9689997  
 Fax: (05542) 9514997

E-Mail: d.horn@begin-ev.de

**Arbeitssprachen:**  
 Deutsch, DGS, LBG

**Zusatzqualifikationen:**  
 -
**Irle, Jule**

(Diplom)

Lüchow-Dannenberg

 Mobil: (0176) 65102376  
 Tel: - -  
 Fax: - -

E-Mail: j.irle@begin-ev.de

**Arbeitssprachen:**  
 Deutsch, DGS

**Zusatzqualifikationen:**  
 -
**Jakobi, Raphael**

(Bachelor)

Lehrte

 Mobil: (0176) 38009944  
 Tel: - -  
 Fax: - -

E-Mail: r.jakobi@begin-ev.de

**Arbeitssprachen:**  
 Deutsch, DGS, LBG

**Zusatzqualifikationen:**  
 -
**Kalev, Jessica**

(Bachelor)

Gifhorn

 Mobil: (0172) 4068617  
 Tel: - -  
 Fax: - -

E-Mail: j.kalev@begin-ev.de

**Arbeitssprachen:**  
 Deutsch, DGS

**Zusatzqualifikationen:**  
 -



**Kirsch, Sandra**  
(Bachelor)  
Braunschweig

Mobil: (0176) 72582368  
Tel: - -  
Fax: - -

E-Mail: s.kirsch@begin-ev.de

**Arbeitssprachen:**  
Deutsch, DGS, LBG

**Zusatzqualifikationen:**  
-



**Klein, Christina**  
(staatlich geprüft)  
Ganderkesee

Mobil: (0176) 20103332  
Tel: (04222) 8099540  
Fax: (04222) 8099540

E-Mail: c.klein@begin-ev.de

**Arbeitssprachen:**  
Deutsch, DGS, LBG

**Zusatzqualifikationen:**  
Gebärdensprachen (Magister)



**Kögel, Wiebke**  
(IHK)  
Heuerßen/Stadthagen

Mobil: (0173) 5182315  
Tel: (05725) 7069844  
Fax: - -

E-Mail: w.koegel@begin-ev.de

**Arbeitssprachen:**  
Deutsch, DGS

**Zusatzqualifikationen:**  
-



**Kreikemeyer-Röther, Gina**  
(staatlich geprüft)  
Braunschweig

Mobil: (0151) 17994971  
Tel: (0531) 611708  
Fax: (0531) 611708

E-Mail: g.kreikemeyer-roether@begin-ev.de

**Arbeitssprachen:**  
Deutsch, DGS

**Zusatzqualifikationen:**  
-



**Krüger, Lea**  
(Bachelor)  
Wernigerode

Mobil: (0171) 3182596  
Tel: - -  
Fax: - -

E-Mail: l.krueger@begin-ev.de

**Arbeitssprachen:**  
Deutsch, DGS, LBG

**Zusatzqualifikationen:**  
-

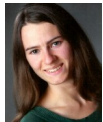

**Lay, Jennifer**  
(Bachelor)  
Rostock

Mobil: (0176) 61578055  
Tel: - -  
Fax: - -

E-Mail: j.lay@begin-ev.de

**Arbeitssprachen:**  
Deutsch, DGS

**Zusatzqualifikationen:**  
-



**Lechner, Ursula**  
(staatlich geprüft)  
Norden, Bremen

Mobil: (0171) 3149094  
Tel: (04931) 4703  
Fax: (04391) 936223

E-Mail: u.lechner@begin-ev.de

**Arbeitssprachen:**  
Deutsch, DGS

**Zusatzqualifikationen:**  
-



**Leukert, Ronny**  
(Bachelor)  
Pattensen

Mobil: (0176) 84438250  
Tel: - -  
Fax: - -

E-Mail: r.leukert@begin-ev.de

**Arbeitssprachen:**  
Deutsch, DGS

**Zusatzqualifikationen:**  
-



**Michels, Dirk**  
(Bachelor)  
Langelsheim

Mobil: (0175) 8154092  
Tel: (05326) 3705  
Fax: (05326) 3705

E-Mail: d.michels@begin-ev.de

**Arbeitssprachen:**  
Deutsch, DGS

**Zusatzqualifikationen:**  
-



**Müller, Diana**  
Lahstedt

Mobil: (0175) 5462100  
Tel: (05174) 920099  
Fax: (05174) 920667

E-Mail: d.mueller@begin-ev.de

**Arbeitssprachen:**  
Deutsch, DGS

**Zusatzqualifikationen:**  
-

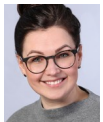

**Müller, Vanessa**  
(Diplom)  
Braunschweig

Mobil: (0157) 53085519  
Tel: - -  
Fax: - -

E-Mail: v.mueller@begin-ev.de

**Arbeitssprachen:**  
Deutsch, DGS

**Zusatzqualifikationen:**  
-



**Niemann, Bettina**  
(staatlich geprüft)  
Osnabrück

Mobil: (0175) 5664050  
Tel: (0541) 38093123  
Fax: (0541) 38091669

E-Mail: b.niemann@begin-ev.de

**Arbeitssprachen:**  
Deutsch, DGS

**Zusatzqualifikationen:**  
-



**Puiu, Sabrina**  
(staatlich geprüft)  
Hannover

Mobil: (0177) 3096426  
Tel: (0511) 5369512  
Fax: (0511) 5369511

E-Mail: s.puiu@begin-ev.de

**Arbeitssprachen:**  
Deutsch, DGS

**Zusatzqualifikationen:**  
-



**Richert, Frederike**  
(Bachelor)  
Hannover

Mobil: (0160) 94433648  
Tel: - -  
Fax: - -

E-Mail: f.richert@begin-ev.de

**Arbeitssprachen:**  
Deutsch, DGS

**Zusatzqualifikationen:**  
-



**Roloff, Katrin**  
(Bachelor)  
Lüneburg

Mobil: (0176) 84265317  
Tel: - -  
Fax: - -

E-Mail: k.roloff@begin-ev.de

**Arbeitssprachen:**  
Deutsch, Englisch, DGS, LBG

**Zusatzqualifikationen:**  
-



**Sander, Mira**  
(Diplom)  
Burgwedel

Mobil: (0163) 6742354  
Tel: (05139) 9530222  
Fax: (05139) 9530214

E-Mail: m.sander@begin-ev.de

**Arbeitssprachen:**  
Deutsch, DGS, LBG, Lormen, Taktiles Gebärden

**Zusatzqualifikationen:**  
-



**Schäfer, Undine**  
(staatlich geprüft)  
Göttingen

Mobil: (0177) 5477222  
Tel: - -  
Fax: - -

E-Mail: u.schaefer@begin-ev.de

**Arbeitssprachen:**  
Deutsch, Englisch, DGS, LBG, IS, Lormen, Taktiles Gebärden

**Zusatzqualifikationen:**  
Fachkraft für Kleinkindpädagogik in der Frühförderung,  
Fachkraft für Pädakustik



**Schlorf, Cornelia**  
(IHK)  
Hannover

Mobil: (0160) 5548819  
Tel: - -  
Fax: (0511) 6425750

E-Mail: c.schlorf@begin-ev.de

**Arbeitssprachen:**  
Deutsch, DGS, LBG

**Zusatzqualifikationen:**  
-



**Schwarz, Bettina**  
(Diplom)  
Magdeburg

Mobil: (0162) 2321742  
Tel: - -  
Fax: - -

E-Mail: b.schwarz@begin-ev.de

**Arbeitssprachen:**  
Deutsch, Englisch, DGS, LBG

**Zusatzqualifikationen:**  
-



**Schwarze (geb. Sodomann),  
Jessica**  
(Bachelor)  
Wolfenbüttel

Mobil: (0170) 5502469  
Tel: - -  
Fax: - -

E-Mail: j.schwarze@begin-ev.de

**Arbeitssprachen:**  
Deutsch, DGS, LBG, IS

**Zusatzqualifikationen:**  
-



**Steinhauer, Mechtild**  
(IHK)  
Detmold

Mobil: (0151) 17317741  
Tel: - -  
Fax: - -

E-Mail: m.steinhauer@begin-ev.de

**Arbeitssprachen:**  
Deutsch, DGS, LBG, Lormen, Taktiles Gebärden

**Zusatzqualifikationen:**  
Taubblindenassistenz (GFTB Zertifikat)



**Stolz, Franziska**  
(Bachelor)  
Meine

Mobil: (0176) 10013002  
Tel: - -  
Fax: - -

E-Mail: f.stolz@begin-ev.de

**Arbeitssprachen:**  
Deutsch, DGS

**Zusatzqualifikationen:**  
-



**Vanzella, Ursula**  
Hildesheim

Mobil: (0175) 5449444  
Tel: - -  
Fax: - -

E-Mail: u.vanzella@begin-ev.de

**Arbeitssprachen:**  
Deutsch, DGS

**Zusatzqualifikationen:**  
-



**Vietz, Mandy**  
(Master)  
Lilienthal

Mobil: (0179) 6306364  
Tel: - -  
Fax: - -

E-Mail: m.vietz@begin-ev.de

**Arbeitssprachen:**  
Deutsch, DGS

**Zusatzqualifikationen:**  
-



**Wasserberg, Hannah**  
(Bachelor)  
Melle

Mobil: (0178) 5218667  
Tel: - -  
Fax: - -

E-Mail: h.wasserberg@begin-ev.de

**Arbeitssprachen:**  
Deutsch, DGS, LBG

**Zusatzqualifikationen:**  
-



**Weber, Gitta**  
(Bachelor)  
Ganderkesee

Mobil: (0152) 06027244  
Tel: - -  
Fax: - -

E-Mail: g.weber@begin-ev.de

**Arbeitssprachen:**  
Deutsch, DGS

**Zusatzqualifikationen:**  
-

**Wilken, Miriam**

(Bachelor)  
Bad Zwischenahn

Mobil: (0170) 2309750  
Tel: (04403) 59498  
Fax: (04403) 916358

E-Mail: m.wilken@begin-ev.de

**Arbeitssprachen:**  
Deutsch, DGS

**Zusatzqualifikationen:**  
-

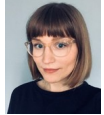
**Wolff, Neele**

(Bachelor)  
Magdeburg

Mobil: (0172) 1456769  
Tel: - -  
Fax: - -

E-Mail: n.wolff@begin-ev.de

**Arbeitssprachen:**  
Deutsch, DGS

**Zusatzqualifikationen:**  
-

**Wollner, Silke**

(staatlich geprüft)  
Braunschweig

Mobil: (0170) 7372161  
Tel: - -  
Fax: - -

E-Mail: s.wollner@begin-ev.de

**Arbeitssprachen:**  
Deutsch, DGS, LBG

**Zusatzqualifikationen:**  
-

**Wortmann, Ute**

(staatlich geprüft)  
Melle-Buer

Mobil: (0172) 5330623  
Tel: - -  
Fax: - -

E-Mail: u.wortmann@begin-ev.de

**Arbeitssprachen:**  
Deutsch, DGS

**Zusatzqualifikationen:**  
-

**Zabel-Haupt, Karoline**

(Bachelor)  
Magdeburg

Mobil: (0163) 3124398  
Tel: - -  
Fax: - -

E-Mail: k.zabel-haupt@begin-ev.de

**Arbeitssprachen:**  
Deutsch, DGS

**Zusatzqualifikationen:**  
-

**Zelder, Sabrina**

(Bachelor)  
Osnabrück

Mobil: (0157) 34313791  
Tel: - -  
Fax: - -

E-Mail: s.zelder@begin-ev.de

**Arbeitssprachen:**  
Deutsch, DGS, LBG

**Zusatzqualifikationen:**  
-

**Abkürzungen:**

DGS Deutsche Gebärdensprache  
LBG Lautsprachbegleitende Gebärden  
IS International Sign

**Stand: 01.01.2022**

